

# ← Körperhaltung

# ← Funktion

# ← Frühbehandlung Prävention

# ← Ästhetik

Dr. med. dent. Heike Siekmann  
Fachärztin für Kieferorthopädie

Gemeinschaftspraxis: Dr. Michael Schneidereit,  
Dr. Heike Siekmann und Dr. Brigitte Thormann

Dürkopp-Villa, Niederwall 29, 33602 Bielefeld  
Telefon 0521 3297894, Fax 0521 9673818  
info@kfo-siekmann.de, www.kfo-siekmann.de

Rufen Sie an, wenn Sie Fragen haben oder einen  
Termin vereinbaren möchten. In einem persönlichen  
Gespräch helfen wir Ihnen gerne weiter.

**dr. heike siekmann :)**  
fachärztin für kieferorthopädie  
master of science in lingual orthodontics (m.sc.l.o.)

«The TMJ is the most important joint in the body.»  
«Das Kiefergelenk ist das wichtigste Gelenk des Körpers.»  
(James Goodheart, Arzt und Begründer der «Applied Kinesiology»)

Die Praxis befindet sich in der Bielefelder Altstadt,  
neben dem Stadttheater, in der 2. Etage der alten  
Dürkopp-Villa (Eingang vom Innenhof).

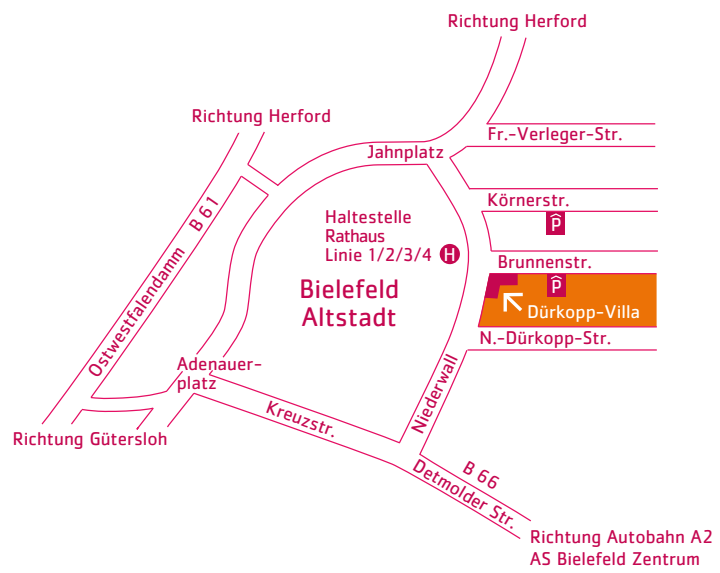

## Ganzheitliche Kieferorthopädie



Die Fehlstellung der Kiefer steht in unmittelbarem Zusammenhang zur Fehlstellung der Wirbelsäule und des Beckens.

Bei der Behandlung von Rückenschmerzen, Tinnitus und Migräne kann die Kieferorthopädie eine wichtige Rolle spielen.

Die erste kieferorthopädische Behandlung erfolgt im Idealfall im Alter von 5–6 Jahren vor dem ersten großen Wachstumsschub.

Unsichtbare Zahnspangen ermöglichen eine Behandlung, die höchsten ästhetischen Ansprüchen genügt.

## Ganzheitliche Kieferorthopädie

Die Kieferstellung steht in wechselseitigem Zusammenhang zu einer Vielzahl anderer Körperfunktionen, insbesondere der Gesamtkörperhaltung. Orthopädische Idealverhältnisse im Bereich der Kiefer und der Kiefergelenke sind demnach Voraussetzung für orthopädische Idealverhältnisse im Bereich der Wirbelsäule und des Beckens. Die ganzheitliche Kieferorthopädie hat nicht nur zum Ziel, schiefe Zähne und Fehlentwicklungen der Kiefer unter ästhetischen Gesichtspunkten zu korrigieren, sie berücksichtigt auch die Atmung, das Sprechen, die Kaumuskulatur sowie die Kopf- und Körperhaltung. Deshalb arbeiten wir eng mit Therapeuten anderer Fachgebiete zusammen (Osteopathen, Manualtherapeuten, Physiotherapeuten, Allgemeinmedizinern mit naturheilkundlicher Weiterbildung, Logopäden, Hals-Nasen-Ohrenärzten, Kieferchirurgen, Zahnärzten u. a.)

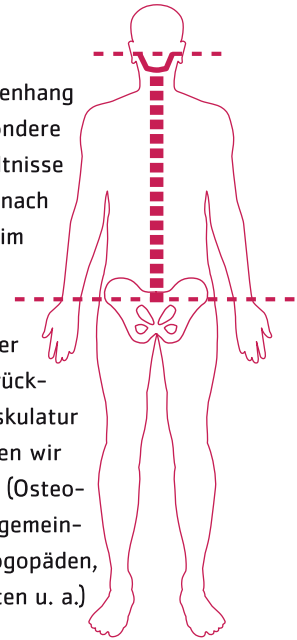

## Applied Kinesiology (AK)

Applied Kinesiology ist eine anerkannte Methode, die es dem gut geschulten Behandelnden ermöglicht, Ursachen von Gesundheitsstörungen mittels funktionell neurologischer Tests zu diagnostizieren. Dazu zählt unter anderem die manuelle Muskeltestung. Funktions- und Fehlfunktionszustände des Organismus in den Bereichen des Bewegungssystems, des Stoffwechsels und der Psyche können mit Hilfe der AK bestimmt und ursächliche Zusammenhänge bei Erkrankungen in diesen Bereichen erfasst werden. Im Rahmen der Kieferorthopädie spielt die AK bei der richtigen Diagnostik und Anwendung von individuellen kieferorthopädischen Methoden eine wesentliche Rolle und ermöglicht eine auf den persönlichen Bedarf abgestimmte Zahnspangenbehandlung.

Dr. med. dent. Heike Siekmann  
Fachärztin für Kieferorthopädie



Studium der Zahnmedizin an der Johann Wolfgang Goethe-Universität, Frankfurt  
Weiterbildung zur Fachärztin für Kieferorthopädie in Köln und an der RWTH, Aachen

### Besondere Fortbildung in den Bereichen

Applied Kinesiology, Abschluss A-Diplom der DÄGAK  
Manuelle Medizin u. Osteopathie für Kieferorthopäden (Boppard)  
Ganzheitliche Kieferorthopädie  
Kiefergelenksdiagnostik und Behandlung mit Craniomandibulärer Positionierungsapparatur (COPA)

### Mitgliedschaften

Deutsche Ärztesgesellschaft für Applied Kinesiology (DÄGAK)  
Deutsche Gesellschaft für Kieferorthopädie (DGKFO)  
Bund Deutscher Kieferorthopäden (BDK)  
Initiativkreis umfassende Kieferorthopädie (IUK)